

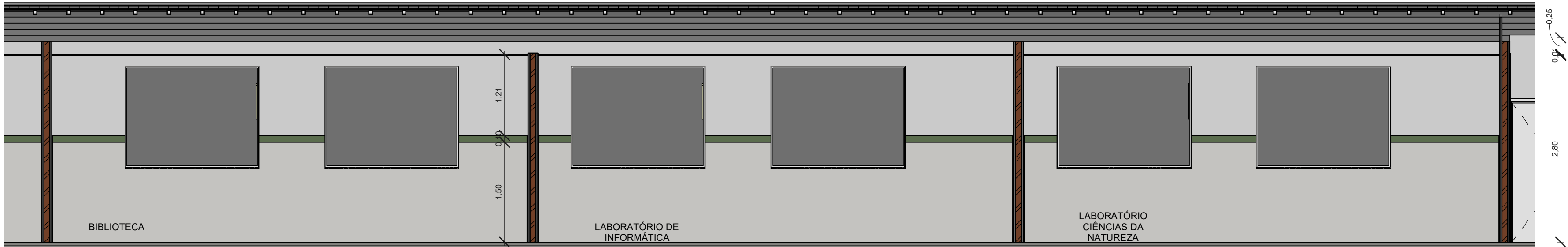

1 / DETALHAMENTO DOS LABORATÓRIOS  
1 : 50

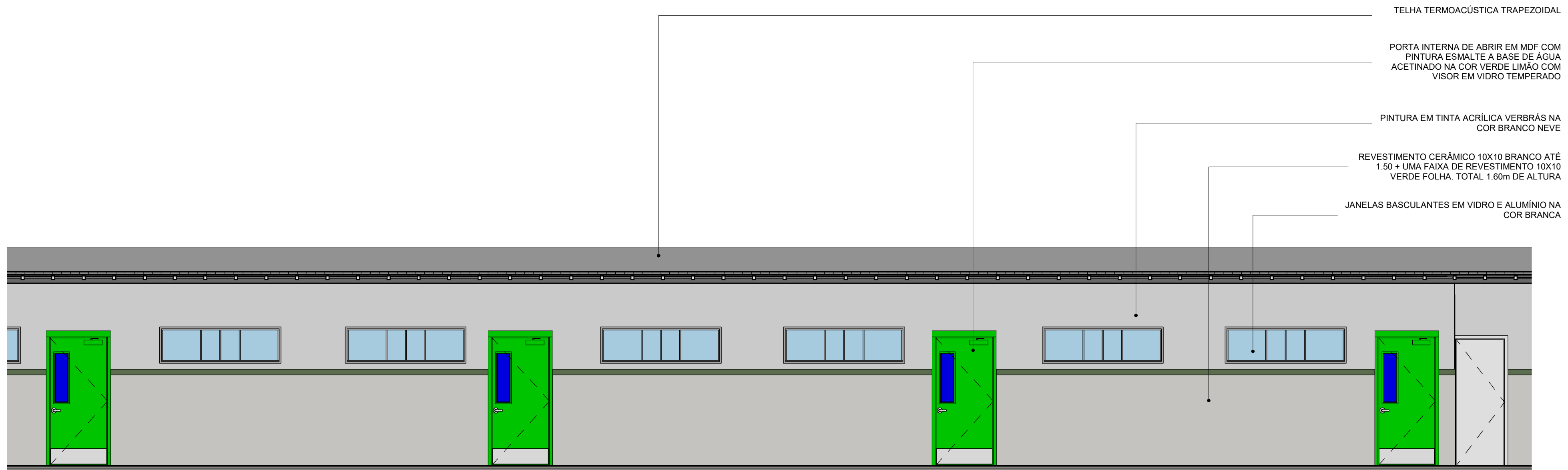

2 / CORTE BLOCOS DOS LABORATÓRIOS  
1 : 50



3 / FACHADA LABORATÓRIOS  
1 : 50



FADEX  
FUNDAÇÃO CULTURAL E DE FORMENTO À PESQUISA, ENSINO,  
EXTENSÃO E INOVAÇÃO



EDUCAÇÃO  
Secretaria de Estado  
da Educação / SEDUC  
GOVERNO DO ESTADO

PROJETO: PROJETO DE REFORMA DA  
UNIDADE ESCOLAR HILTON LEITE

PROJETO TIPO: PROJETO DE INFRAESTRUTURA EDUCACIONAL

PROPRIETÁRIO:  
NOME DO PROPRIETÁRIO  
CPF.:

AUTOR DO PROJETO:  
ARQUITETO / ENGENHEIRO  
CAU / CREA

RESPONSÁVEL TÉCNICO:  
ARQUITETO / ENGENHEIRO  
CAU / CREA

APROVAÇÕES:  
  
Jorge Claudio Lima Junior  
Arquiteto e Urbanista  
CAU 64.887-0

OBSERVAÇÕES:

COORDENAÇÃO:  
FADEX - Fundação Cultural e de Formento à Pesquisa, Ensino,  
Extensão e Inovação

RESPONSÁVEL TÉCNICO:  
-

PROPRIETÁRIO:  
GOVERNO DO PIAUÍ

ENDEREÇO:  
Insira aqui o endereço

DESENHISTA:  
Autor

REVISÃO:

DATA:  
03/10/21

ESCALA:  
1 : 50

FORMATO:  
A1 (841 x 594)

CONTEÚDO:  
DETALHAMENTO LABORATÓRIOS